

REZ A-A'

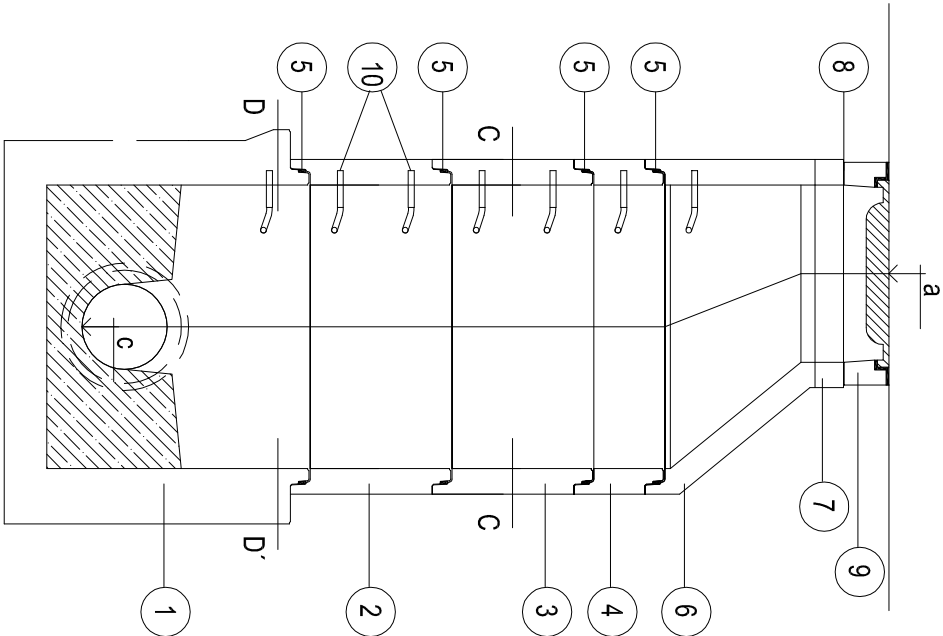

REZ B-B'

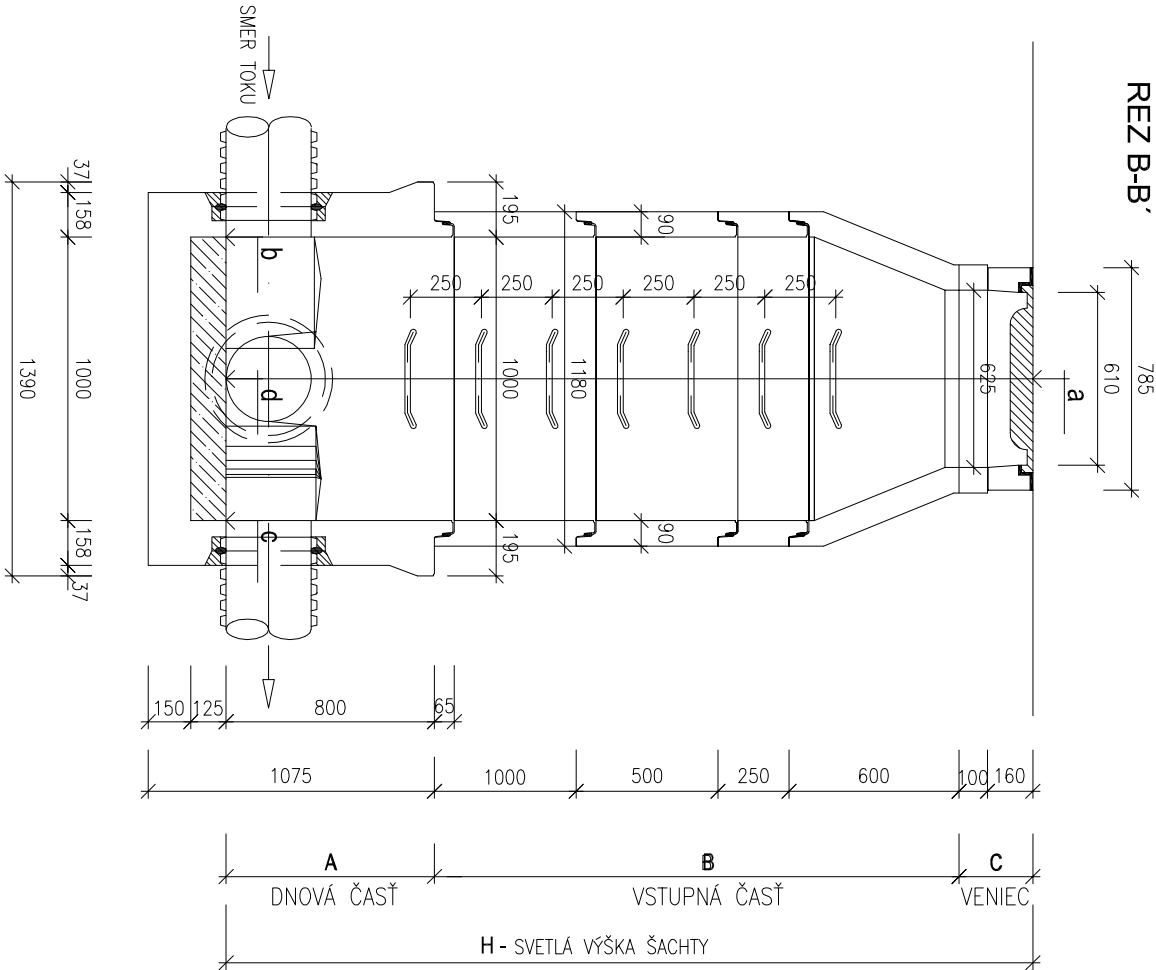

REZ C-C'

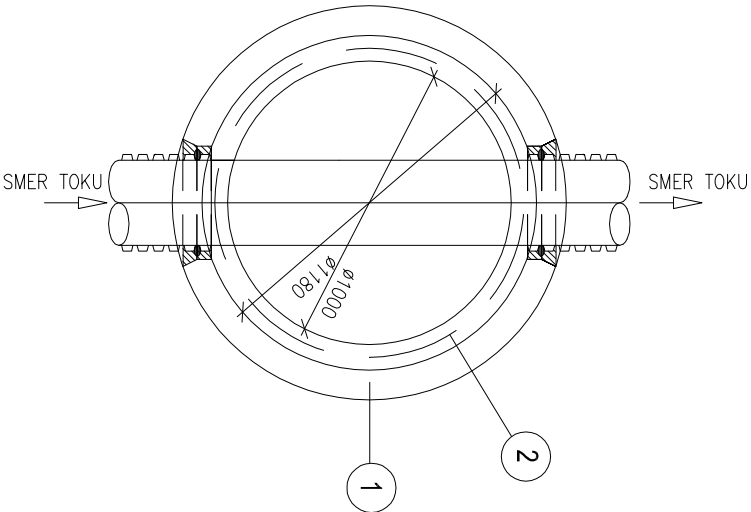

REZ D-D'

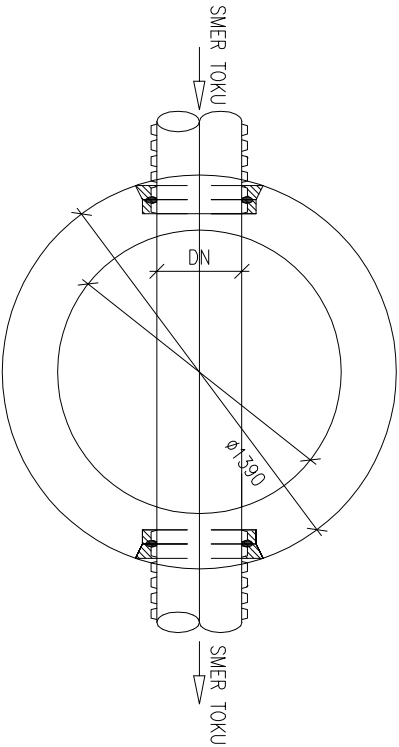

LEGENDA:

Č.	POPIS
1	ŠACHTOVÉ DNO PREFABRIKOVANÉ 1000/1075 V C35/45
2	BETÓNOVÁ SKRUŽ ROVNÁ 1000/1000 V C35/45
3	BETÓNOVÁ SKRUŽ ROVNÁ 1000/500 V C35/45
4	BETÓNOVÁ SKRUŽ ROVNÁ 1000/250 V C35/45
5	GUMOVÝ TESNIACI PROFIL
6	BETÓNOVÁ SKRUŽ PRECHODOVÁ 1000/625 RESP. ZAKRYTOVÁ DOSKA hr.150mm
7	VYROVNÁVACÍ PRSTENEC 625/100, 625/80, 625/60
8	PRÝŽOVÁ REKTIFIKAČNÁ VLOŽKA
9	SAMONIVELIZAČNÝ KANALIZAČNÝ POKLOP TYP D
10	REBRIKOVÁ KANALIZAČNÁ STÚPAČKA POPLASTOVANÁ
11	KANALIZAČNÁ RÚRA
12	GUMOVÉ TESNENIE PRECHODU RÚR STENOU ŠACHTY

PÔDORYS

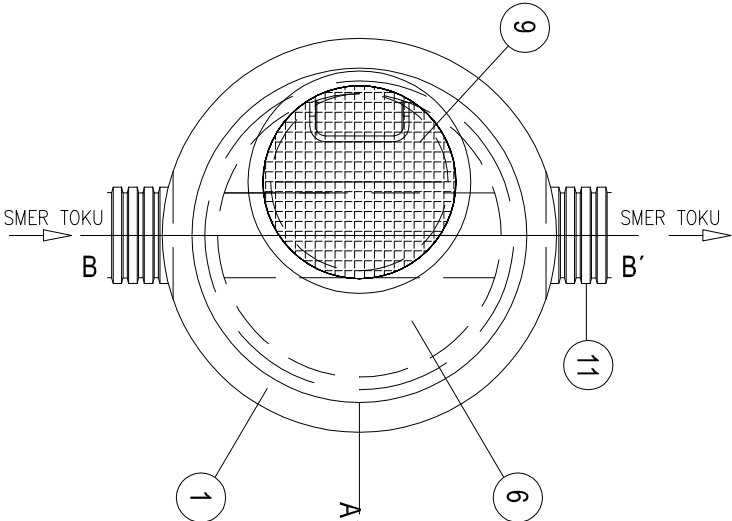

SÚRADNICOVÝ SYSTÉM: S-JTSK, realizácia JTSK
VÝŠKOVÝ SYSTÉM: Bpv

SO 01

ISPO <small>Spoločnosť s r. o.</small> Inžinierske stavby Slovenská 86, 080 01 Prešov tel.: 051/74 636 95, 74 636 99		ZODP. PROJEKTANT: ING. S. KRISTOF	HL. PROJEKTANT: ING. M. DUBRAVSKÝ
VYPRÁCOVAL: ING. B. SKRIPKOVÁ		KONTROLOVAL: ING. J. ANTOL	
OBJEDNÁVATEL: Prešovský samosprávny kraj, Námestie mieru 2, 080 01 Prešov		KRAJ: PREŠOVSKÝ	
OKRES: BARDEJOV		KRAJ: PREŠOVSKÝ	
KAT. ÚZEMIE: KLUŠOV		DÁTUM: 04/2017	
STAVBA:		STUPEŇ: DRS, DP	
II/545 Janovce - Kľušov		Č. ZAKAZKY: 2756/2016	
		MIERKA:	
OBJEKT: SO 01 Rekonštrukcia cesty II/545		Č. PRÍLOHY: Č. SÚPRAVY:	
PRÍLOHA: Výkres revíznej šachty		6.3	